ಲೇಖನ 06

ಕಪ್ಪು ಚಿರತೆ

ಸ್ನೇಹಿತರೇ, ನೀವು ಸಾಮಾನ್ಯವಾಗಿ ಚಿರತೆಗಳನ್ನು ನೋಡಿರುತ್ತೀರಿ ಮತ್ತು ಇವುಗಳ ಬಗ್ಗೆ ಕೇಳಿರುತ್ತೀರಿ. ಆದರೆ ವಿಶೇಷವಾದ ಪ್ರಾಣಿಯಾದ ಕಪ್ಪು ಚಿರತೆಯನ್ನು ನೀವು ನೋಡಿದ್ದೀರಾ..? ಇದರ ಬಗ್ಗೆ ಕೇಳಿದ್ದೀರಾ...? ಹಾಗಾದರೆ ಬನ್ನಿ ಇವತ್ತು ನಿಮಗೆ “ಕಪ್ಪು ಚಿರತೆಯ" ಬಗ್ಗೆ ಸಂಪೂರ್ಣವಾದ ಮಾಹಿತಿಯನ್ನು ತಿಳಿಸುತ್ತೇನೆ.

ಸ್ನೇಹಿತರೇ, ಬ್ಲ್ಯಾಕ್ ಪ್ಯಾಂಥರ್ (ಕಪ್ಪು ಚಿರಿತೆ)ಯ ವೈಜ್ಞಾನಿಕ ಹೆಸರು ಪ್ಯಾಂಥೆರಾ ಪಾರ್ಡಸ್ ಮತ್ತು ಪ್ಯಾಂಥರಾ ಓಂಕಾ. ಇವು ಅಮೇರಿಕ, ಏಷ್ಯಾ ಮತ್ತು ಆಫ್ರಿಕಾದಲ್ಲಿ ವಾಸಿಸುವ ಕಾಡು ಬೆಕ್ಕುಗಳ ವಿಧವಾಗಿವೆ. ಇವುಗಳನ್ನು ಮಳೆಕಾಡುಗಳು, ಜೌಗು ಪ್ರದೇಶಗಳು, ಸವನ್ನಾಗಳು, ಪರ್ವತಗಳು ಮತ್ತು ಮರುಭೂಮಿಗಳಲ್ಲಿಯೂ ಸಹ ಕಾಣಬಹುದು. ಇವು ಗಾಢ ಕಪ್ಪು ತುಪ್ಪಳ ಮತ್ತು ಹಳದಿ ಅಥವಾ ಹಸಿರು ಬಣ್ಣದ ಪಚ್ಚೆ ಕಣ್ಣುಗಳನ್ನು ಹೊಂದಿವೆ. "ಮೆಲನಿನ್" ಎಂಬ ವರ್ಣದ್ರವ್ಯದ ಪರಿಣಾಮವಾಗಿ ಇದರ ತುಪ್ಪಳದ ಬಣ್ಣ ಕಪ್ಪಾಗಿದೆ. ಇವು ಚುಕ್ಕೆಗಳಿಲ್ಲದ ಚಿರತೆಯಂತೆ ಕಾಣುತ್ತದೆ. ಆದರೆ ಇವುಗಳು ಕೂಡ ಮಚ್ಚೆಯುಳ್ಳ ದೇಹವನ್ನು ಹೊಂದಿರಬಹುದು. ಹೊಳಪಿನ ಗಾಢವಾದ ತುಪ್ಪಳದಿಂದಾಗಿ, ಇವುಗಳ ಮಚ್ಚೆಯುಳ್ಳ ದೇಹವು ಕಣ್ಣುಗಳಿಗೆ ಸ್ಪಷ್ಟವಾಗಿ ಗೋಚರಿಸುವುದಿಲ್ಲ. ವಿಪರೀತ ಬೇಟೆ, ನೈಸರ್ಗಿಕ ಆವಾಸಸ್ಥಾನದ ನಷ್ಟ, ಪರಿಸರ ಮಾಲಿನ್ಯ ಮತ್ತು ಜಾಗತಿಕ ತಾಪಮಾನದ ಏರಿಕೆಯಿಂದಾಗಿ "ಕಪ್ಪು ಚಿರತೆಗಳು" ಅಳಿವಿನಂಚಿನಲ್ಲಿರುವ ಪ್ರಭೇದಗಳಾಗಿವೆ.

ಚಿತ್ರ ಕೃಪೆ: ಪ್ರದೀಪ್ ಜೆಟ್ಟಿ

ಕಪ್ಪು ಚಿರಿತೆ ದೊಡ್ಡ ಬೆಕ್ಕಿನ ವಿಶಿಷ್ಟ ಜಾತಿಯಲ್ಲ, ಬದಲಿಗೆ ಮಚ್ಚೆಯುಳ್ಳ ಚಿರತೆಗಳು ಮತ್ತು ಜಾಗ್ವಾರ್‌ಗಳ ಬಣ್ಣ ರೂಪಾಂತರವಾಗಿದೆ. "ಪ್ಯಾಂಥರ್" ಅನ್ನು ಲ್ಯಾಟಿನ್ ಅಮೇರಿಕಾದಲ್ಲಿ ಕಪ್ಪು ಜಾಗ್ವಾರ್ ಎಂದು ಕರೆಯಲಾಗುತ್ತದೆ. ಏಷ್ಯಾ ಮತ್ತು ಆಫ್ರಿಕಾದಲ್ಲಿ ಕಪ್ಪು ಚಿರತೆ ಎಂದು ಮತ್ತು ಉತ್ತರ ಅಮೇರಿಕಾದಲ್ಲಿ ಕಪ್ಪು ಕೂಗರ್ ಎಂದು ಕರೆಯಲಾಗುತ್ತದೆ. ವಯಸ್ಕ ಪ್ರಾಣಿಯು 7-8 ಅಡಿ (213-243 ಸೆಂ. ಮೀ) ಉದ್ದ ಮತ್ತು 100-250 ಪೌಂಡ್ (45-113 ಕೆಜಿ) ತೂಕವನ್ನು ಹೊಂದಿರುತ್ತದೆ. ದೇಹ ಉತ್ತಮವಾಗಿ ಸಮತೋಲನದಿಂದರಲು ಇವುಗಳ ಬಾಲ ಸಹಕಾರಿಯಾಗಿದೆ.

ಇವು ಬಲವಾದ ದವಡೆಯನ್ನು ಹೊಂದಿದ್ದು, ಇವುಗಳ ಹಿಂಗಾಲುಗಳು ಮುಂಭಾಗದ ಕಾಲುಗಳಿಗಿಂತ ದೊಡ್ಡದಾಗಿರುತ್ತವೆ ಮತ್ತು ಉದ್ದವಾಗಿರುತ್ತವೆ, ಹಿಂಗಾಲುಗಳು ವೇಗವಾಗಿ ಓಡಲು ಮತ್ತು ಎತ್ತರಕ್ಕೆ ಜಿಗಿಯಲು ಅನುವು ಮಾಡಿಕೊಡುತ್ತದೆ. ಪ್ಯಾಂಥರ್ 1 ತಾಸಿಗೆ 70 ಕಿಲೋ ಮೀಟರ್ ಓಡುತ್ತದೆ ಮತ್ತು 20 ಅಡಿಗಳವರೆಗೆ ಜಿಗಿಯಬಹುದು ಮತ್ತು ಇದು ಅಸಾಧಾರಣ ದೃಷ್ಟಿ, ವಾಸನೆ ಮತ್ತು ಬೇಟೆಯಾಡುವ ಕೌಶಲ್ಯಗಳನ್ನು ಹೊಂದಿದೆ.

ಬ್ಯಾಕ್ ಪ್ಯಾಂಥರ್ (ಕಪ್ಪು ಚಿರತೆ) ದೊಡ್ಡ ಘರ್ಜನೆಯನ್ನು ಉಂಟುಮಾಡುತ್ತದೆ. ಇವು ಒಂಟಿಯಾಗಿರುವ ಪ್ರಾಣಿಗಳಾಗಿದ್ದು, ತಮ್ಮ ಸಮಯವನ್ನು ಏಕಾಂತದಲ್ಲಿ ಕಳೆಯಲು ಆದ್ಯತೆ ನೀಡುತ್ತವೆ. ಮರದ ಮೇಲೆ ಕುಳಿತು ಆಲೋಚಿಸುತ್ತಾ ಇತರ ಪ್ರಾಣಿಗಳ ಮೇಲೆ ಸೂಕ್ಷ್ಮವಾಗಿ ಗಮನಹರಿಸುತ್ತಾ ಪಕ್ಷಿಗಳು ಮತ್ತು ಸರೀಸೃಪಗಳಿಂದ ಹಿಡಿದು ದೊಡ್ಡ ಸಸ್ತನಿಗಳವರೆಗೆ ಎಲ್ಲವನ್ನೂ ಬೇಟೆಯಾಡಿ ತಿನ್ನುತ್ತವೆ. ಚಿರತೆಗಳು ತಡರಾತ್ರಿ ವೇಳೆಯಲ್ಲಿ ಬೇಟೆಯಾಡಿ ತಿನ್ನುತ್ತವೆ. ಇದರ ಹಿಂದೆ ಒಂದು ಕಾರಣವಿದೆ ಅದೇನೆಂದರೆ ಕಪ್ಪು ತುಪ್ಪಳವು ಇದಕ್ಕೆ ಸಂಬಂಧಿಸಿದೆ.

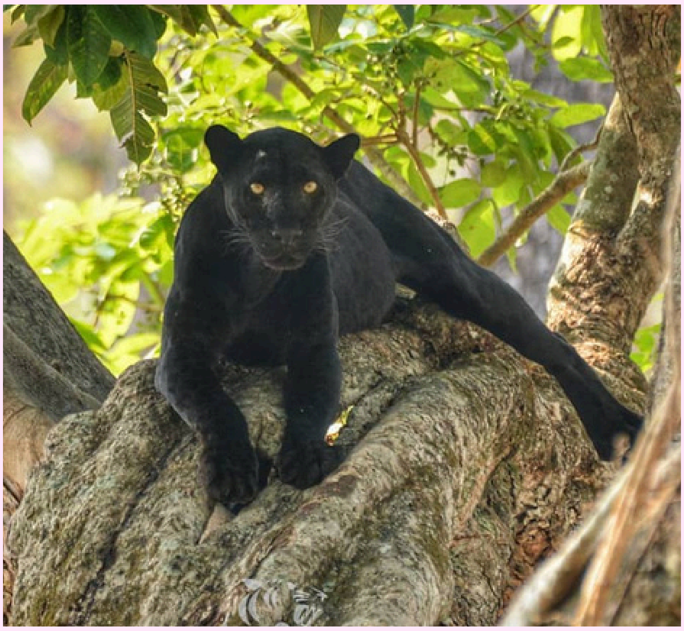

ಚಿತ್ರ ಕೃಪೆ: ಪ್ರದೀಪ್ ಜೆಟ್ಟಿ

ಚಿತ್ರ ಕೃಪೆ: ಪ್ರದೀಪ್ ಜೆಟ್ಟಿ

ಬ್ಯಾಕ್ ಪ್ಯಾಂಥರ್ (ಕಪ್ಪು ಚಿರತೆ) ರಾತ್ರಿಯ ಸಮಯದಲ್ಲಿ ತಮ್ಮ ಬೇಟೆಯನ್ನು ಕುಶಲತೆಯಿಂದ ನಿರ್ವಹಿಸಲು ವರ್ಣದ್ರವ್ಯ ಮೆಲನಿನ್‌ನಿಂದ ಹೆಚ್ಚು ಪ್ರಯೋಜನ ಪಡೆಯುತ್ತವೆ. ಕಪ್ಪಾಗಿರುವುದರಿಂದ ರಾತ್ರಿ ಬೇಟೆಯಾಡುವ ಸಮಯದಲ್ಲಿ ಬೇರೆ ಪ್ರಾಣಿಗಳಿಗೆ ಇವುಗಳು ಕಾಣುವುದಿಲ್ಲ. ಆದ್ದರಿಂದ ಪ್ರಪಂಚದ ಕೆಲವು ಭಾಗಗಳಲ್ಲಿ, ಕಪ್ಪು ಚಿರತೆಯನ್ನು 'ಕಾಡಿನ ಭೂತ' ಎಂದು ಕರೆಯುತ್ತಾರೆ. ಈ ಕಪ್ಪು ಚಿರತೆಗಳು ಕಾಡಿನಲ್ಲಿ ಅಲೆದಾಡುವುದನ್ನು ಅಪರೂಪವಾಗಿ ಕಾಣಬಹುದು. ಇವು ನೀರಿನಲ್ಲಿಯೂ ಸಹ ಈಜಲು, ಆಟವಾಡಲು ಮತ್ತು ಬೇಟೆಯಾಡಲು ಗಮನಾರ್ಹ ಸಮಯವನ್ನು ಕಳೆಯುತ್ತವೆ ಮತ್ತು ಔಷಧೀಯ ಮತ್ತು ಚಿಕಿತ್ಸೆ ಉದ್ದೇಶಗಳಿಗಾಗಿ ಸಸ್ಯಗಳನ್ನು ತಿನ್ನುತ್ತವೆ.

ಗಂಡು ಹೆಣ್ಣು ಕಪ್ಪು ಚಿರತೆಗಳೆರಡೂ ಸಂಯೋಗದ ಅವಧಿಯಲ್ಲಿ ಮಾತ್ರ ಭೇಟಿಯಾಗುತ್ತವೆ. ಗಂಡು ಸಾಮಾನ್ಯವಾಗಿ ಎಲ್ಲಾ ಹೆಣ್ಣುಗಳಿಗಿಂತ 30% ದೊಡ್ಡದಾಗಿದೆ. ಗರ್ಭಧಾರಣೆಯ ಮೂರು ತಿಂಗಳ ನಂತರ, ಹೆಣ್ಣು 2-4 ಶಿಶುಗಳಿಗೆ ಜನ್ಮ ನೀಡುತ್ತದೆ. ಹೆಣ್ಣು ಮರಿಗಳನ್ನು ತಾನೇ ನೋಡಿಕೊಳ್ಳುತ್ತದೆ. ಹೊಸದಾಗಿ ಹುಟ್ಟಿದ ಮರಿಗಳ ಕಣ್ಣುಗಳು ಮುಚ್ಚಲ್ಪಟ್ಟಿರುತ್ತವೆ. 2-3 ತಿಂಗಳ ವಯಸ್ಸಿನಲ್ಲಿ, ಮರಿಗಳು ತಮ್ಮ ತಾಯಿಯಿಂದ ಮರವನ್ನು ಹತ್ತಲು ಮತ್ತು ಬೇಟೆಯಾಡುವುದನ್ನು ಕಲಿಯುತ್ತವೆ. ಬೆಕ್ಕಿನ ಜಗತ್ತಿನಲ್ಲಿ ಕಪ್ಪು ಚಿರತೆಗಳು ಮರಗಳನ್ನು ಏರಲು ಅತ್ಯಂತ ಬಲಿಷ್ಠವಾಗಿವೆ. ಹುಟ್ಟಿದ ಒಂಬತ್ತು ತಿಂಗಳ ನಂತರ, ಯುವ ಕಪ್ಪು ಚಿರತೆಗಳು (ಪ್ರೌಢ ಮರಿಗಳು) ಮಧ್ಯಮ ಗಾತ್ರದ ಬೇಟೆಯನ್ನು ಹಿಡಿಯಲು ಬೇಗನೆ ಕಲಿಯುತ್ತವೆ. ಇವು ಬೇಟೆಯಾಡಲು ದೊಡ್ಡ ಮತ್ತು ಬಲವಾದ ಪಂಜಗಳು ಮತ್ತು ಚೂಪಾದ ಉಗುರುಗಳನ್ನು ಹೊಂದಿರುತ್ತವೆ. ಪ್ಯಾಂಥರ್ ಇತರ ಬೆಕ್ಕುಗಳಿಗಿಂತ ಉತ್ತಮವಾದ ಮನುಷ್ಯರಿರುವ ಪ್ರದೇಶಗಳಲ್ಲಿ ಬದುಕಬಲ್ಲವು. ಕಾಡಿನಲ್ಲಿ, ಪ್ಯಾಂಥರ್ಸ್ 12 ವರ್ಷಗಳವರೆಗೆ ಮತ್ತು ಸೆರೆಯಲ್ಲಿ 20 ವರ್ಷಗಳವರೆಗೆ ಬದುಕಬಲ್ಲವು.

ಶ್ರೀ ನವೀನ ಪ್ಯಾಟಿಮನಿ
ಟ್ಯಾಕ್ಸಿಡರ್ಮಿಸ್ಟ
ಪ್ರಾದೇಶಿಕ ಪ್ರಾಕೃತಿಕ ನೈಸರ್ಗಿಕ ಇತಿಹಾಸ ವಸ್ತುಸಂಗ್ರಹಾಲಯ, ಮೈಸೂರು.
ಇಮೇಲ್:-naveenpyatimani9901@gmail.com